

Invitation :

Chères Collègues, Chers Collègues,

Nous nous réjouissons de vous rencontrer pour ce troisième symposium de l'imagerie médicale pour le praticien. Fort du succès des deux premiers séminaires et conscients des enjeux existants autour de l'imagerie médicale, il nous tient à cœur de poursuivre nos discussions sur les valeurs et limites de l'imagerie médicale pour le praticien. Certaines prestations évidentes dont on pourrait avoir l'assurance de leurs robustesses diagnostiques, pourraient surprendre par leurs faiblesses ou leurs inadéquations. D'autres, au contraire, méconnues, pourraient se révéler de grandes valeurs. Ce symposium tient donc à contribuer dans cette réflexion.

L'univers de l'urgence donne une dimension toute particulière à l'image car elle y est indispensable mais elle doit respecter des règles strictes compte tenu du paramètre temps et de l'aspect décisionnel déterminant. Quel autre domaine que l'imagerie cardiaque pourrait permettre d'appréhender les développements technologiques de l'imagerie médicale ? A l'opposé, les études épidémiologiques les plus récentes rediscutent la place de l'ostéodensitométrie au profit d'une évaluation clinique du risque fracturaire de l'ostéoporose. Les techniques scintigraphiques sont parfois peu illustratives du point de vue structure ou résolution spatiale pourtant leurs valeurs sont bien souvent sous-estimées et l'octréotide en est bien illustrative. Un adage bien connu reste d'actualité : on ne traite ni une image ni une valeur mais un patient, pourtant la radiooncologie se trouve à une croisée des chemins des plus difficiles puisque l'imagerie contribue non seulement à l'approche diagnostique mais aussi à la prise en charge thérapeutique. Au-delà de la cosmétique de l'image, les études cliniques conduites par les entreprises pharmaceutiques pourraient amener à reconsidérer la place de certaines prestations d'imagerie. A l'issue de cette matinée que nous espérons enrichie par vos interventions, vos commentaires ou vos questions, vous serez conviés à un apéritif-dinatoire,

Prof . Daniel O. Slosman
Directeur Médicale
Institut de Médecine Nucléaire
Clinique Générale-Beaulieu

Programme :

- 08h00-08h45 Accueil des participants
-
- 08h45-09h15 L'imagerie dans le domaine de l'urgence
Prof. François Sarasin
- 09h20-09h50 La maladie coronarienne du diabétique: quelle prise en charge diagnostique ?
Dr. Pierre-Frédérique Keller
- 09h55-10h25 Résultats de l'ostéodensitométrie: modulation de la prise en charge thérapeutique par les facteurs de risques cliniques de l'ostéoporose
Dr. Brigitte Uebelhart
- 10h30-11h00 Pause-café
-
- 11h00-11h30 Octréotide-Indium 111: une imagerie métabolique diagnostique des tumeurs neuroendocrines ?
Prof. Angelika Bischof Delaloye
- 11h35-12h05 Récidive de néoplasie de la prostate: place de l'imagerie dans la stratégie diagnostique et thérapeutique
Dr. Dominique Schneider
- 12h10-12h40 L'expérience de la recherche pharmaceutique pour l'imagerie diagnostique du praticien
Prof. Daniel O Slosman
- 12h45 Fin de séminaire – Apéritif dinatoire

Modérateur :

Prof. François Sarasin

Orateurs :

Prof. François Sarasin, Service des Urgences, HUG

Dr. Pierre-Frédérique Keller, Service de Cardiologie et Service des Soins Intensifs, HUG

Dr. Brigitte Uebelhart, Service des Maladies Osseuses, HUG

Prof. Angelika Bischof Delaloye, Service de Médecine Nucléaire, CHUV

Dr. Dominique Schneider, Service de Radiothérapie, Clinique Génolier

Prof. Daniel O Slosman, Institut de Médecine nucléaire, Clinique Générale Beaulieu

Lieu de Conférence :

Clinique Générale-Beaulieu, Salle Beaulieu,
20 Ch. Beau Soleil 1206 Genève

Formation continue :

Attribution de 4 Points de formation AMG

Cette journée a été possible grâce au soutien de :

- La Clinique Générale-Beaulieu
- La Société Médicale de Beaulieu

Invitation

3^{ème} symposium Beaulieu
de l'imagerie moléculaire

Samedi 23 Février 2008

08h45 – 13h30

Clinique Générale-Beaulieu

Salle Beaulieu

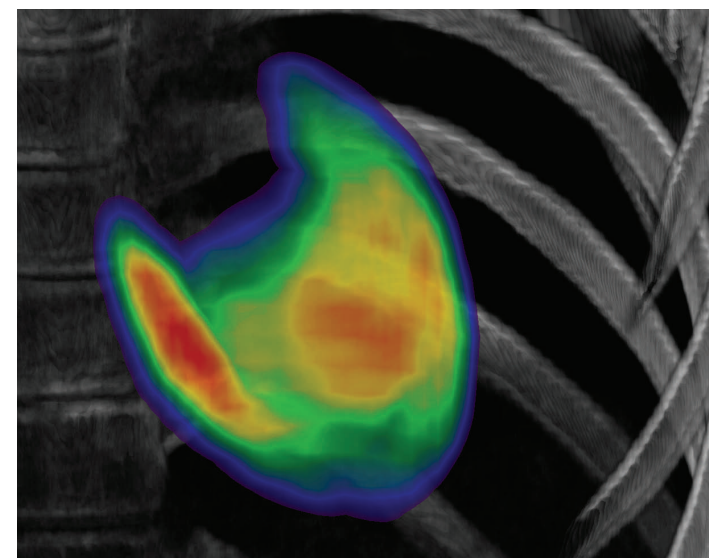

Plan d'accès :

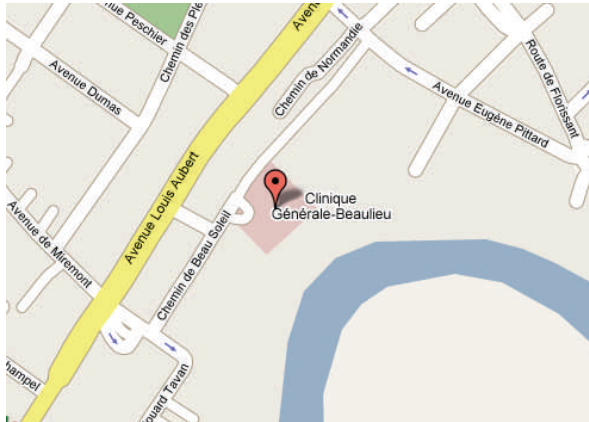

**Comment vous rendre à la
Clinique Générale-Beaulieu...**

Par voiture

Sortie Carouge - Direction Champel

Par bus

BUS ligne 21, arrêt Clinique Générale

BUS ligne 3, arrêt Crêts-de-Champel
(Terminus)



Talon-réponse:

Symposium du 23 Février 2008

« *L'imagerie médicale pour le praticien : un service et non pas une servitude ...* »

Clinique Générale-Beaulieu

- Oui, je participerai à la conférence et je prendrai part au Buffet Apéritif
- Oui, je participerai à la conférence mais je ne pourrai pas prendre part au Buffet Apéritif
- Non, je ne pourrai malheureusement y être présent(e)

Nom

Prénom

à retourner avant le 18 Février 2008

Nicht frankieren
Ne pas affranchir
Non affrancare

Geschäftsantwortsendung Invio commerciale-risposta
Envoi commercial-réponse

S.M.B

Clinique Générale Beaulieu

20 Ch. Beau Soleil

1206 Genève